



MARINTER S.A. DE C.V. MAR000216AP7
PASEO DE LAS JACARANDAS 328
SANTA MARÍA INSURGENTES, C.P.06430
DELEGACIÓN CUAUHTÉMOC, CIUDAD DE MÉXICO
T. 1946-0440 **www.marinter.com.mx**

Versión: 4.0
 Régimen: 601 General de Ley Personas Morales
 Tipo de Comprobante: 3 Ingreso
 UsoCFDI: 001 Adquisición de mercancías.

VENDIDO A		FACTURA COMERCIAL		Exportación: 01 No aplica	
		SERIE	FOLIO	LUGAR Y FECHA	
COSTCO DE MEXICO - [CME910715UB9] BLVD MAGNOCENTRO 4 SN SAN FERNANDO LA HERRADURA HUIXQUILUCAN ESTADO DE MEXICO 52760		FAC	556565	CDMX. 2023-10-30T11:13:25	
		NUM.PROV	CLIENTE	AGENTE	
		51740	CL004541	V0000148	
VIA DE EMBARQUE		CONDICIONES DE PAGO		PEDIDO	
ECOMMERCE BLVD MAGNOCENTRO 4 SN SAN FERNANDO LA HERRADURA HUIXQUILUCAN ESTADO DE MEXICO 52760 MEXICO		Forma Pago:	99 Por definir	OCS3992916937	
		Plazo:	60 días	ORD000000585295	
		Método de Pago:	PPD Pago en parcialidades o diferido		

(1) - OC 53992916937 - ENVIAR [ESTAFETA] NO LLEVA FACTURA

CANT	UNIDAD	CODIGO	CLAVE SAT	OBJ IMP	DESCRIPCION	BASE IEPS/IVA	TASA	IMPUESTO	PRECIO UNIT	IMPORTE
1	Pieza 1 H87	8437009911181 865953	50202203	(02)	Vino Blanco Ossian de 750 m 21 43 1333 1001459 430 2021-10-30	793.02 1,030.93	0.3000 0.1600	237.91 184.95	793.02	793.02

Constancia de recepción de mercancía a entera satisfacción

Fecha: _____
 Nombre: _____
 Firma: _____

CONTENIDO	RESUM DE IMPUESTOS	CONCEPTO	CANTIDAD
Cajas	IEPS 26.50%		0.00
Piezas	1 IEPS 30.00%	Importe	793.02
Otros	IEPS 53.00%	Impuestos	402.86
	IVA 16 %		164.95
	IVA 0 %	Total	1,195.88

UN MIL CIENTO NOVENTA Y CINCO PESOS 88/100 M.N.

NUM CERTIFICADO SAT: 00001000000506482860

SELLO CFDI: mbKagRX8iCjCylPzB5hdOw8xtPDXQoWkQH1XZ0IR9xT+gfGJauMvhtF/D2W9CJFga7a/bbEFIFAJi1OYrWmLhrgKkShoP4xLk40nejpX8qB/RCF8KZwWxg+8ThCZjD1XLqLz2EP0pnQTVRZHIqK/8b9yUdApWk1dJ3
 bb9X839lIn4SGIYcK248OgPbL5+14a4InI7qFg8ORWrtvz2NlyhZCjXWVSmndfYQyBqC7bzT3R2i4qEuemYhIkMfQOWD4mkITrav7XICCC3VnKgApWSeMfhtbM+u4ysuh+dwZpntVWHdInYrVfYZZ55Ilg==



FOLIO FISCAL: 42F5B916-F6FA-4BF2-9DE8-82976AC29104 EFECTO: Ingreso I
 NÚMERO DE SERIE DE CSD: 00001000000506248998 FECHA Y HORA DE CERTIFICACIÓN: 2023-10-30T11:29:52
 SELLO DEL SAT
 eYUvmSZedihZOE/D3vk9M9D/91yiUwJDdOGQyqlcLRSExXmqn8XKG4zGuc4+TIEfysulhwWdJgrV5uZILR83ZMLCjXEpD7DH6pmp9q
 JuYmcj4NNV9dPfdUkDmGorN/3I6so7EPWHxfs9IDi7U3EoWa6qXr4ohfsqOYMRlyFCQeobwRn+7Xnp+I8rAHXh/Ngg8vPNCGXs8U9rZ
 rj0Ulgdo5ocBjvfmC8CIZdGfyJrJdJG/PNJSCSv4b7uyUuDuAoEiWqYPY/IlmAwOgfSxamq9uxbypmCIRq6YTeIAbS68C2Ysvin6GWMS1
 OOEoHugKROKtucznTVReV8J/Yg==
 CADENA ORIG
 ||1.1|42F5B916-F6FA-4BF2-9DE8-82976AC29104|2023-10-30T11:29:52|LEV031201SE6|mBkagRX8iCjCylPzB5hdOw8xtPDXQoWkQH1XZ0IR9xT+gfGJauMvhtF/D2W9CJFga7a/bbEFIFAJi1OYrWmLhrgKkShoP4xLk40nejpX8qB/RCF8KZwWxg+8ThCZjD1XLqLz2EP0pnQTVRZHIqK/8b9yUdApWk1dJ3|bb9X839lIn4SGIYcK248OgPbL5+14a4InI7qFg8ORWrtvz2NlyhZCjXWVSmndfYQyBqC7bzT3R2i4qEuemYhIkMfQOWD4mkITrav7XICCC3VnKgApWSeMfhtbM+u4ysuh+dwZpntVWHdInYrVfYZZ55Ilg==|00001000000506248998||

LA PRESENTE FACTURA CAUSARA UN INTERES ORDINARIO CONVENCIONAL A RAZON DE UNA TASA APLICABLE DEL 10% (DIEZ POR CIENTO) MENSUAL SOBRE EL SALDO INSOLUTO DEL MONTO DE LA FACTURA, Y SU CALCULO SERA DETERMINADO A PARTIR DE LA FECHA DE VENCIMIENTO DEL PLAZO OTORGADO EN CONDICIONES DE PAGO CONTENIDAS EN LA FACTURA Y/O EN SU DEFECTO, A PARTIR DE LA FECHA DE SUSCRIPCIÓN DE LA FACTURA MISMA, PAGADERO CONJUNTAMENTE CON EL MONTO LIQUIDO INSOLUTO DE LA FACTURA. LA RECEPCIÓN DE LA PRESENTE FACTURA EN TERMINOS DE LA LEGISLACION APLICABLE, SIN MANIFESTACION ALGUNA DEL CLIENTE RESPECTO DE SU CONTENIDO Y ESTIPULACIONES PACTADAS DENTRO DEL PLAZO DE CINCO DIAS, DA POR ENTENDIDA LA ACEPTACION TACITA DE LA PRESENTE ESTIPULACION CONVENCIONAL PACTADA COMO INTERESES CONVENCIONALES APLICABLES.

BANCO	CUENTA	CLABE INTERBANCARIA
Bancomer	01 57 32 96 87	01 21 80 00 15 73 29 68 76
Banamex	189 43 15 98 5	00 21 80 01 89 43 15 98 50
HSBC	40 17 50 97 95	02 11 80 04 01 75 09 79 59
Santander	65 50 03 84 79 1	01 41 80 65 50 03 84 79 16
Banorte	02 74 00 81 99	07 21 80 00 27 40 08 19 92

Este documento es una representación impresa de un CFDI

5876423[ComandoInteractivo]7.4.RZ[2012/11/02

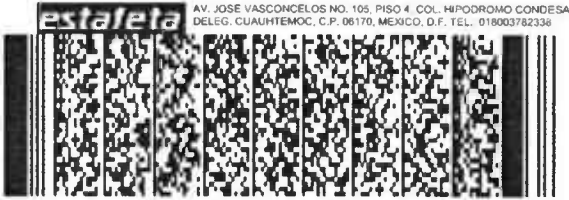

AV. JOSE VASCONCELOS NO. 105, PISO 4, COL. HIPODROMO CONDESA, DELEG. CUAUHTEMOC, C.P. 06170, MEXICO, D.F. TEL. 018003782338

Código de Rastreo: **1975112464**

CONFIRMACION 3055876423-55670A029VVK MX3

VARIOS 1.5 KG
PO 53992916937

R BODEGA 2
M BODEGA 2
T E:E10 SAN NICOLAS
E SAN NICOLAS
TLALNEPANTLA DE BAZ, Estado de Mexico (MEX)
CP:54030 (BODEGAA)
CEL:5610137747 TEL 5610137747

D ERICH BASURTO
ERICH BASURTO
E E:131 CTO COMUNIDAD ORIENTE
S SAN PEDRO MARTIR
TLALPAN, Ciudad de Mexico (CMX)
CP:14650 (ERICH BASURTO.)
CEL:5556553534 TEL:5556553534
T

Vigencia de guía: 08/11/2023

Terrestre

terrestre consumo facturacion mensual

1030

b A 7

z D 2

14650

MEXICO SUR

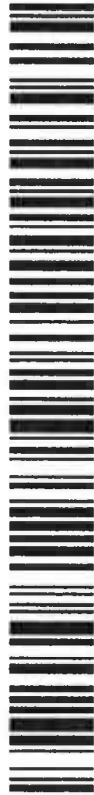

Estimado cliente: favor de doblar aquí y pegar al envío con cinta plástica transparente. No invadir con la cinta los códigos de barras, estos deberán estar libres.
Advertencia: Sólo utilice esta etiqueta una sola vez, la reutilización a través de fotocopia o reimpresión constituye un fraude que generará cargos en su facturación y la cancelación de su cuenta.

Para consulta del Contrato de adhesión para el servicio de mensajería y paqueter nacional registrado en el Registro Público de Contratos de Adhesión de Procuraduría Federal del Consumidor, bajo el número 6999-2019 de fecha 27 de septiembre de 2019, expediente número PFC.B.E.7/007387-2019, ingrese a <http://www.estafeta.com/Atencion-al-Cliente/Contrato-de-servicios>.

Para consulta del Contrato de adhesión para el servicio de mensajería y paqueter internacional fue registrado en el Registro Público de Contratos de Adhesión de Procuraduría Federal del Consumidor, bajo el número 6996-2019, expediente número PFC.B.E.7/007388-2019 de fecha 17 de julio de 2019 ingrese a <https://www.estafeta.com/Atencion-al-Cliente/Contrato-de-servicios>.

Sus datos personales serán tratados de conformidad con lo que establece el aviso de privacidad publicado en <https://www.estafeta.com/Privacidad>.

Consulte la lista de artículos prohibidos en <https://www.estafeta.com/Atencion-al-Cliente/Articulos-prohibidos>.